Agenda & Vie pratique

goven.fr/systeme/agenda

Goven.comm

Samedi 02 MARS

ASSEMBLÉE GÉNÉRALE ET DÉJEUNER DANSANT organisés par La boule govenaise

Inscriptions et renseignements :
M.Seigneur au
06 83 85 41 83
M.Celton (président de l'association)
06 09 14 11 23

Lundi 11 MARS

CONSEIL MUNICIPAL

19h30 à la Mairie
Salle du conseil

Samedi 16 MARS

PORTES OUVERTES MFR de Goven

de 9 à 17h
www.mfr-goven.fr
www.facebook.com/mfr.goven

Mercredi 20 MARS

REPAS DES SÉNIORS
au restaurant municipal
Sur inscription
avant le 13 mars
au 02 99 42 03 03

Sur inscription

Mercredi 20 MARS

ÉVEIL MUSICAL avec Carole de Musicole & Corentin

dès 3 ans
11h à la Médiathèque
Sur inscription
au 02 99 42 18 60

Gratuit

Jeudi 21 MARS

ATELIER D'ART FLORAL Thème " boule d'osier printanière"

de 19h30 à 21h30
Espace des Lavandières
Sur inscription
avant le 12 mars
Renseignements
06 35 92 97 57
m-christine.guerin@orange.fr

Vendredi 22 MARS

SOIRÉE JEUX

de 20h à 23h
à la Médiathèque
Gratuit

Ouvert à tous*

* Enfants non accompagnés à partir de 11 ans

Samedi 23 MARS

SUPER LOTO du S.C Goven Football

à 20h00 (ouverture des portes à 18h30)
Espace des Lavandières
Pas de réservation
Buvette et restauration sur place

Samedi 23 MARS

Créez une décoration collective. Initiation et découverte du crochet avec l'association
AIGUILLES ET CROCHET EN FÊTE

Adultes, ados et enfants dès 8 ans
15h à la Médiathèque
Sur inscription
au 02 99 42 18 60

PARTAGEZ, DONNEZ !

Lundi 25 MARS

DON DE SANG

14h30 à 19h à l'Espace des Lavandières
Prendre rendez-vous sur
dondesang.efs.sante.fr

Mercredi 27 MARS

LES P'TITES HISTOIRES avec Marie-Françoise bénévole à la Médiathèque

Dans le cadre de la Semaine Nationale de la Petite Enfance

Pour les 0-3 ans
10h30 à la Médiathèque
Gratuit, sur inscription
au 02 99 42 18 60

Samedi 30 MARS

BRADERIE PUÉRICULTURE (0-14ans) **organisée par Jumeaux et plus 35**

de 9h à 14h
Espace des Lavandières

Ouvert à tous

VALORISER L'HABITAT POUR ÊTRE BIEN CHEZ-SOI

DISPOSITIF OPAH (-RU)

Dans le cadre de son programme local de l'habitat, Vallons de Haute Bretagne Communauté a souhaité lancer une **opération programmée d'amélioration de l'habitat (Opah).**

VHBC souhaite ainsi mobiliser des fonds en faveur de la réhabilitation du parc ancien afin de lutter contre la précarité énergétique, favoriser le maintien à domicile et agir sur l'habitat dégradé et la vacance des logements.

Vallons de Haute Bretagne Communauté vous accompagne **gratuitement** dans toutes les étapes de votre projet.

4 domaines d'intervention

- Le maintien à domicile (MAD)
- Les logements et locaux vacants
- La rénovation énergétique
- Les travaux lourds

Qui peut en bénéficier ?

Peuvent en bénéficier les propriétaires de logements occupés à titre de résidence principale, qu'il s'agisse de propriétaires occupants ou de propriétaires bailleurs et également les locataires souhaitant réaliser des travaux de maintien à domicile.

Comment ça se passe ?

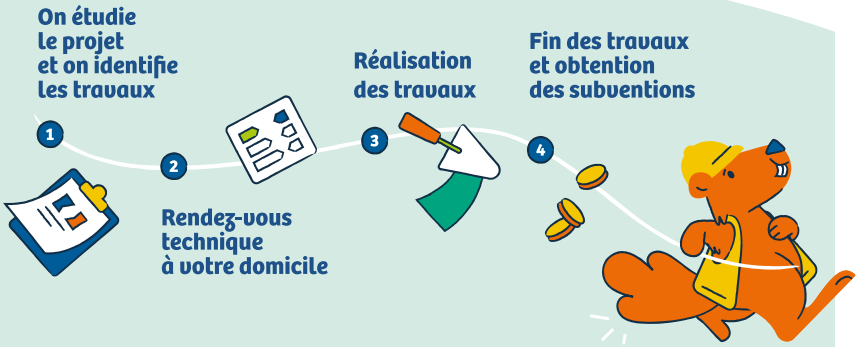

Si vous souhaitez connaitre les modalités, retrouvez toutes les informations sur le site :

www.vallons-de-haute-bretagne-communaute.fr/operation-programmee-damelioration-de-lhabitat/

Contact :

habitat@vallonsdehautebretagne.fr

France services **02 90 71 08 35**

Information SMICTOM

smictom des Pays de Vilaine

Le service public de vos déchets

Présentez vos bacs...

- **La veille au soir de la collecte**
- Les poignées tournées vers la route
- Le couvercle fermé

Le SMICTOM ne peut donner aucune garantie sur l'heure de passage du camion.

Le camion peut passer à partir de 5h00 le matin pour les collectes du matin et jusqu'à 22h00 le soir pour les collectes de l'après-midi.

Pour en savoir plus :

www.goven.fr/actualites/smictom/

Nouveau service

Laurence Guillery

SOPHROLOGUE À DOMICILE

et intervenante dans l'association Sophro-zénitude de GOVEN

Spécialisée dans la prise en charge des acouphènes, dans la gestion du stress, du burn out, et dans les troubles du sommeil, Laurence Guillery propose de la sophrologie au domicile des personnes qui résident sur la commune.

06 78 55 02 87

Laurence Guillerey
SOPHROLOGUE

Inscription

SUR LES LISTES ÉLECTORALES

Liberté • Égalité • Fraternité
RÉPUBLIQUE FRANÇAISE

Vous ne savez pas si vous êtes bien inscrit sur les listes électorales ?

Pour vous assurer de votre situation, un service en ligne est disponible sur : **www.service-public.fr**

Il vous faut préciser simplement :

- si vous votez en France
- le nom de votre commune de vote
- vos nom et prénom(s)
- votre sexe et votre date de naissance

Une fois tous les éléments fournis et validés, vous pourrez savoir si vous êtes inscrit sur la liste électorale de votre commune. En cas de réponse positive, le numéro de votre bureau de vote et son adresse vous sont précisés.

Si vous n'êtes pas inscrit sur la liste électorale, venez vous inscrire à l'accueil de la mairie en présentant un justificatif et une pièce d'identité.

Les élections européennes auront lieu
le dimanche 9 juin 2024

Enfance

L'Arbre en Couleurs

MODE DE GARDE POUR LES TOUT-PETITS

Les familles qui recherchent un mode de garde sur Goven pour leur(s) jeune(s) enfant(s) peuvent s'adresser à la crèche municipale « L'Arbre en Couleurs ».

Attention, le nombre de places est limité. Les dossiers sont à retirer sur place, 4 passage de la Levrais, et à compléter pour un passage en commission d'admission avant début Avril.

Horaire : 7h30-18h30

Infos : Madame Germain, directrice

02 23 61 13 30

direction.larbreencouleurs@goven.fr

École maternelle publique La Marelle

INSCRIPTION RENTRÉE DE SEPTEMBRE 2024

Pour la 1ère inscription de votre enfant né en 2021 pour la rentrée de septembre 2024, vous pouvez dès maintenant vous rendre en mairie, muni(e) du livret de famille, du carnet de santé de l'enfant et d'un justificatif de domicile. Une attestation d'inscription vous sera délivrée. Vous pourrez ensuite prendre contact avec l'école maternelle, pour finaliser l'inscription.

Éloïse Lemonnier, directrice de l'école maternelle, se tient à votre disposition pour discuter avec vous de l'accueil de votre enfant ainsi que pour tout renseignement complémentaire.

02 99 42 07 20

ecole.0352034w@ac-rennes.fr

CLIC ! UN VOYAGE EN NUMÉRIQUE en mars À LA MÉDIATHÈQUE

Gratuit

Réservation auprès de la Parenthèse.

MARDI 5 MARS

Escape game

« Panique à la bibliothèque ? »

- 2 séances
- à 10h30 et à 14h
- public familial
- dès 10 ans
- gratuit / sur inscription

VENDREDI 8 MARS

Goûter-Papote

Viens échanger sur le bon usage d'Internet et des réseaux sociaux

- animé par la M2PF35
- co-organisé par l'Espace Jeunes et La Parenthèse, médiathèque de Goven
- pour les 11-13 ans
- à 14h30

SAMEDI 9 MARS

Wuki Wuki

Jeux d'arcade japonais

Viens découvrir deux jeux musicaux nippons

Taiko no Tatsujin

DanceDanceRevolution

Hautement addictifs, ces jeux d'arcade cultes vont vous permettre de transformer la médiathèque en dancefloor et simulateur de tambours japonais !

- entrée libre et gratuite
- de 14h à 17h

SAMEDI 16 MARS

La Parenthèse numérique

Corentin vous donne toutes les astuces pour télécharger un document

- ouvert à tous
- de 11h à 11h30

Memo

NUMÉROS UTILES

- Appel d'urgence Européen : **112**
- Police / Gendarmerie : **17**
- Pompiers : **18**
- Samu : **15**
- Samu social : **115**
- Pharmacie de garde : **3237**
- Centre antipoison : **02 99 59 22 22**
- Enedis dépannage : **09 72 67 50 35**
- Grdf : **08 00 47 33 33**
- Saur : **02 78 51 80 00**

HORAIRES

MAIRIE DE GOVEN

- Lundi, mercredi, jeudi et vendredi de 9h à 12h30 et de 13h30 à 17h30
- Mardi de 9h à 12h30
- Samedi de 9h à 12h

MÉDIATHÈQUE : 02 99 42 18 60

- Mardi, jeudi et vendredi de 16h à 18h30
- Mercredi de 10h à 12h30 et de 14h à 18h30
- Samedi de 10h à 12h30 et de 14h à 17h

POSTE

- Mardi au samedi matin de 9h30 à 12h

DÉCHÈTERIE

- Lundi de 14h à 17h
- Mercredi, vendredi et samedi de 9h à 12h et de 14h à 17h

MAIRIE

21 rue de la Mairie - 35580 GOVEN

02 99 42 03 03

accueil@goven.fr

www.goven.fr

@mairie.goven

youtube

instagram.com/goven

Directeur de la publication : Maire de Goven - Comité de rédaction : Commission Communication - Conception / Mise en page : www.sense-agency.eu - Impression : Groupe Imprigraph IOV Communication - Dépôt légal : Mars 2024