



Programme d'animation ALSH



| | 06-sept | 13-sept | 20-sept | 27-sept | 04-oct | 11-oct | 18-oct |
|---------------|----------------------------------|-----------------------------------|-----------------------------|------------------|----------------------|--------------------|----------------|
| 7:15-09:00 | Accueil et jeux en autonomie | | | | | | |
| 09:00-09:30 | Réveil en musique | | | | | | |
| 09:30-10:30 | Présentation de la Bulle magique | Motricité | Caricature | Balade automnal | Monstre et compagnie | Grand jeu de l'oie | Médiathèque |
| 10:30-11:30 | Jeux libres encadrés | | | | | | |
| 12:00 - 14:00 | Repas et temps libre | | | | | | |
| 14:00-14:30 | Histoire / Temps calme | | | | | | |
| 14:30 - 15:30 | La chenille des anniversaires | Fabrication d'un ballon de tennis | Décoration d'un panda | Création de jeux | Cadre photo | Squelette | Master chef |
| 15:30-16:30 | Etiquettes des prénoms | Porte clés | Décoration d'une coccinelle | Fresque automnal | Flûte de paon | Yoga | Loto halloween |
| 16h00-16h30 | Petits jeux / Histoire | | | | | | |
| 16h30-17h00 | Goûter | | | | | | |
| 17h00-19h00 | Animations encadrées diverses | | | | | | |

Fonctionnement

Horaires d'ouverture: 07:15-19:00

Les parents peuvent récupérer leurs enfants à partir de

Les inscriptions se font tous les demis-trimestres
(Demander une fiche à la mairie)

Tarifs:

| | Tarifs en fonction du QF |
|-------------------------|--------------------------|
| Journée avec repas | 13,50€-16,30€ |
| Demi journée avec repas | 10,70€-12,70€ |
| Demi journée sans repas | 6,10€-8,10€ |

Dylan
Claire
Thiphaine
Caroline

Québriac
Poulain
Guibert
Thomas



Votre contact

Rémi
06 87 99 76 02
enfance@goven.fr

Service enfance Goven

Les Pancinelles (3 - 6 ans)

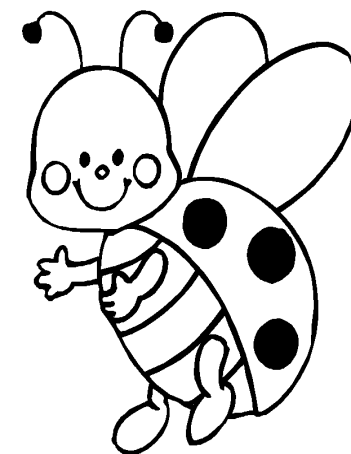

ALSH (du 06/09 au 18/10)