

6-4 - ANNEXES
LISTE DES
SITES ARCHEOLOGIQUES

ZONES DE PROTECTIONS AU
TITRE DE L'ARCHEOLOGIE

8 N° de zone

N°	Surface de zone (hectares)	Parcelles	Identification de l'É.A.
1	2017 : 7 700	5569 / 35 123 0003 / GOVEN / LA TOURNERIAS / LA TOURNERIAS / occupation / Gallo-romain	
2	2017 : 25 116	5607 / 35 123 0016 / GOVEN / MOTTE DE GOURBAISON / LANDES DE LUCHEURES / route / Gallo-romain	
3	2017 : 20 90	17062 / 35 123 0020 / GOVEN / CAFFORT / CAFFORT / exploitation agricole / ? / Age du fer - Gallo-romain	
4	2017 : 18 26	18421 / 35 123 0022 / GOVEN / LES BRUYERES / LES BRUYERES / habitat / Gallo-romain	
5	2017 : 20 16	18422 / 35 123 0023 / GOVEN / LA MACALLE / LA MACALLE / exploitation agricole / Age du fer - Gallo-romain	
6	2017 : 24 60, 24 202	8007 / 35 123 0005 / GOVEN / LE BOIS MARTIN / LE BOIS MARTIN / exploitation agricole / Age du bronze - Age du fer ?	
7	2017 : YC 10 YC 13 YC 68	5568 / 35 123 0002 / GOVEN / LA CHENAIE / LES LANDES / exploitation agricole / ? / Gallo-romain	
8	2017 : ZK 27, ZH 11, ZI 37	10749 / 35 123 0007 / GOVEN / LE BEUCHAIS / LE BEUCHAIS / occupation / Mérovinge	
9	2017 : 35 123 0008 / GOVEN / LA CHAPELLE DE L'HERITAGE / LA CHAPELLE DE L'HERITAGE / occupation / Mérovinge et cent. mérovinge ancien		
10	2017 : AB 166 à 168, domaine publique attrib.	20728 / 35 123 0014 / GOVEN / ÉGLISE SAINT-MARTIN / PLACE DE L'ÉGLISE / Église / Moyen-Âge classique, Époque moderne	

1 : zone de sursis du Préfet de Région
2 : demande de zone N au titre de l'archéologie et zone de sursis du Préfet de Région
Page 1 sur 1

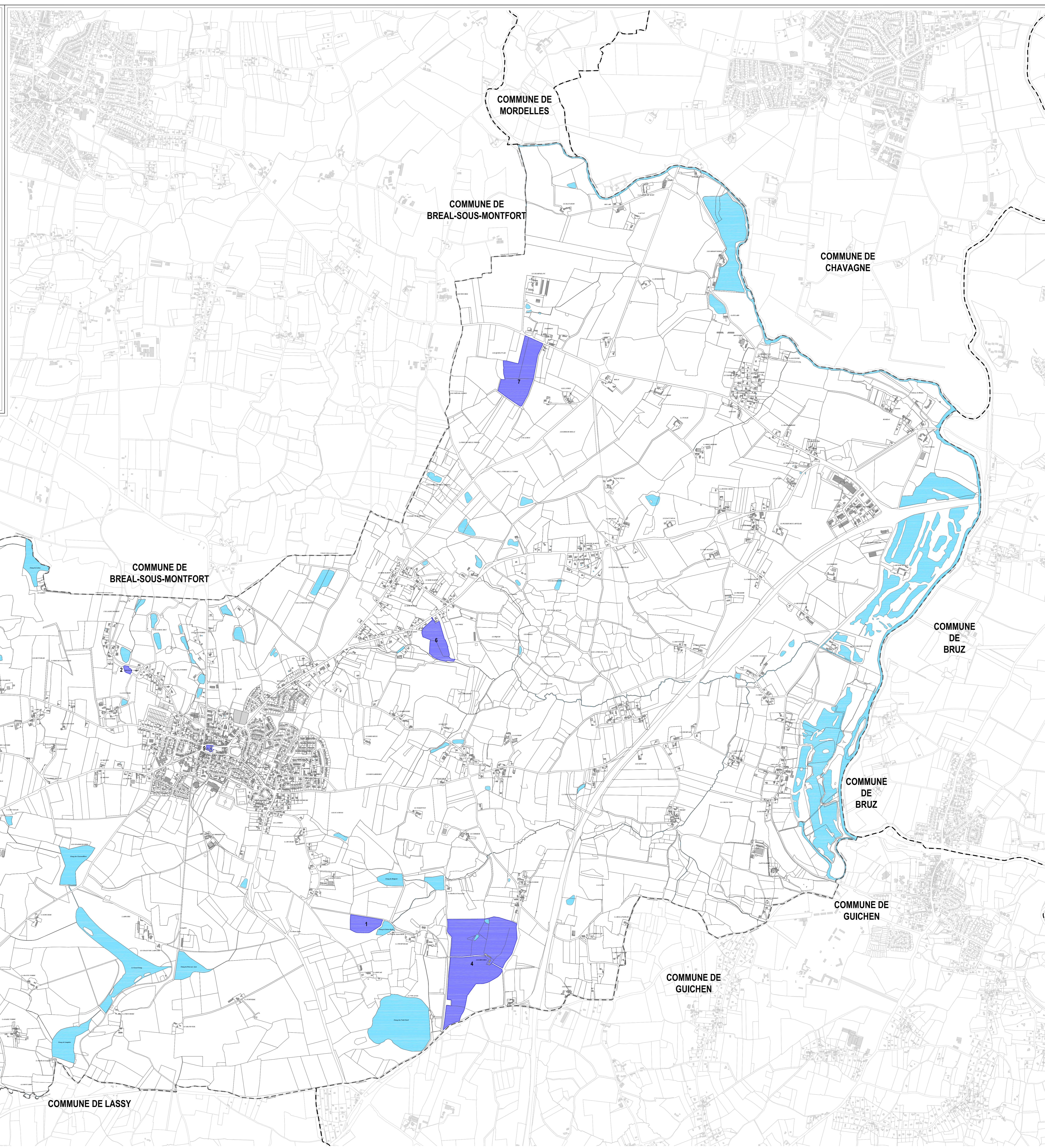
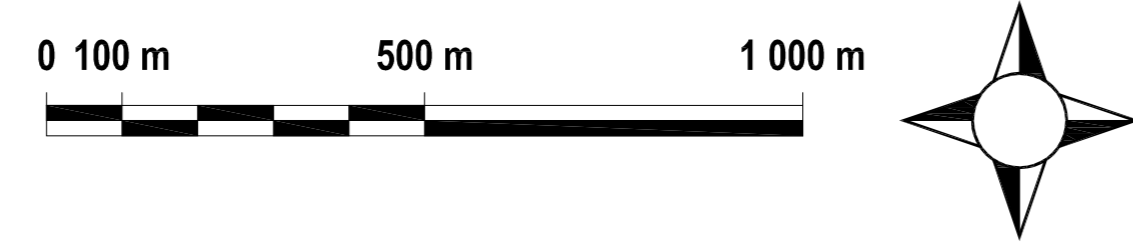

ADICOM
 35 100 10000
 02 99 31 71 56
 www.adicom.fr
 ADICOM
 35 100 10000
 02 99 31 71 56
 www.adicom.fr
 ADICOM
 35 100 10000
 02 99 31 71 56
 www.adicom.fr